



AGRO ASBESTVEILIG



ASBESTVRIJE PLATEN



Dit Praktijkblad is opgesteld door:



Rijkswaterstaat
Ministerie van Infrastructuur en Milieu



Ministerie van Infrastructuur en Milieu



Inspectie SZW
Ministerie van Sociale Zaken en
Werkgelegenheid



Inhoudsopgave

1. Asbestdak of niet?	3
2. Het afvoeren van asbestvrije platen	3
3. Analyse en kenmerk NT	4
4. De verwijdering van gedeeltelijke asbestdaken	4
5. Afvoer van losse asbestplaten	5
6. Tips over asbestvrije platen en gedeeltelijke asbestdaken	6

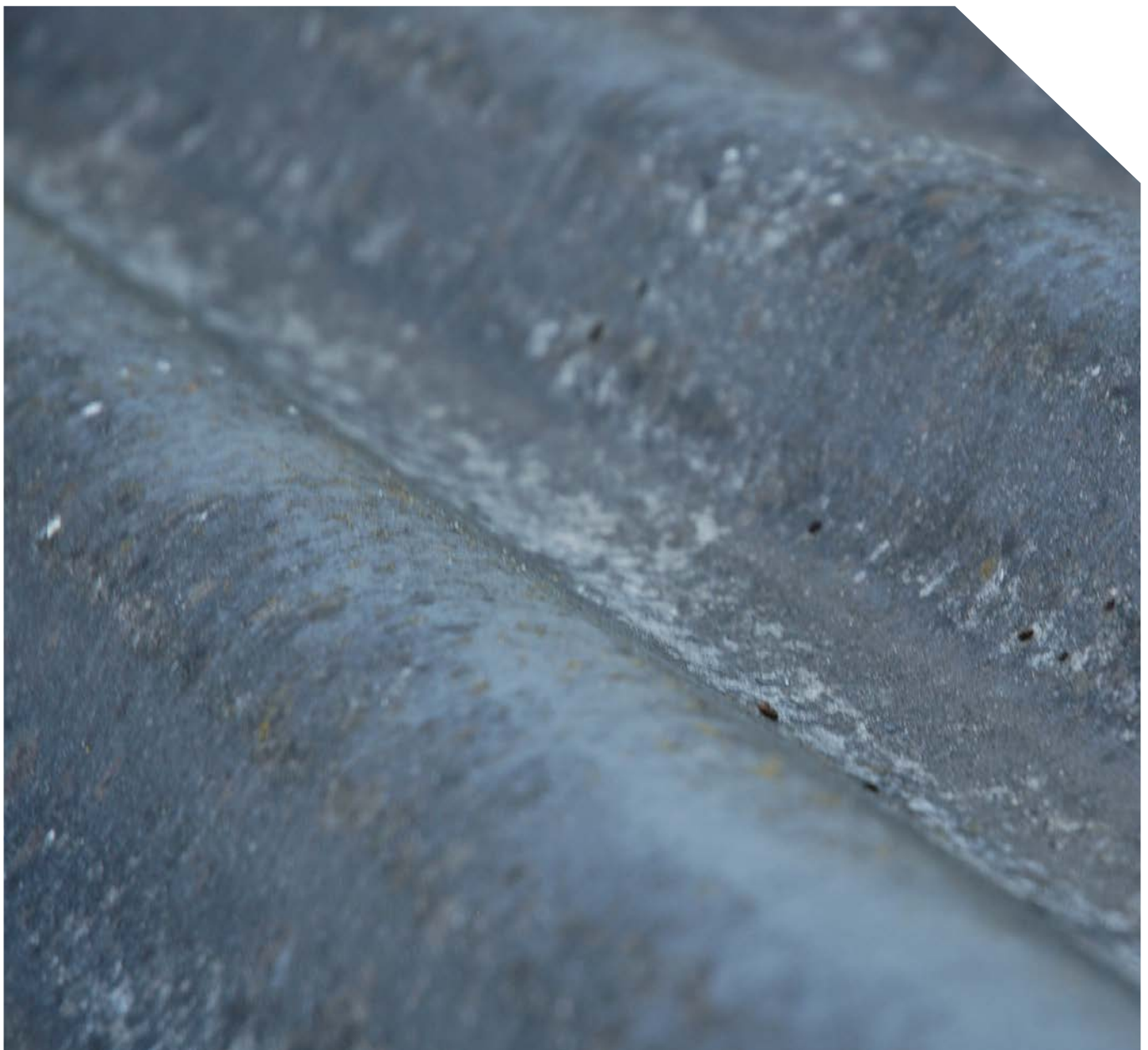

1. Asbestdak of niet?



Hoe weet u of u een asbestdak hebt? In (juni) 1993 trad het verbod op toepassing van asbest in werking. De vuistregel is dan ook dat daken van na 1993 asbestvrij zijn. Het is echter niet uit te sluiten dat er na die periode nog oude voorraden illegaal zijn gebruikt. Soms zullen er op daken ook nokstukken of goten gebruikt zijn die wellicht weer van een ander materiaal zijn dan de golfplaten. Aan de andere kant is het ook goed mogelijk dat er voor 1993 al een asbestvrij dak geplaatst is.

Wanneer een bouwwerk van voor 1994 afgebroken wordt, zal bij de sloopmelding altijd een asbestinventarisatierapport bijgevoegd moeten worden. Bij twijfel over de samenstelling van een dak gebouwd na 1993, kunt u het beste een inventarisatierapport laten opstellen.

2. Het afvoeren van asbestvrije platen

Wanneer duidelijk is dat een dak volledig asbestvrij is, mag de verwijdering door een 'gewone' -niet voor asbestwerk gecertificeerde aannemer- uitgevoerd worden. Er is dan immers geen sprake van asbestwerkzaamheden.

Zorg dat u in dit geval duidelijke afspraken maakt over de afvoer van deze platen, waarbij het de voorkeur heeft dat de aannemer ook zorgt voor de afvoer. Het probleem bij oude asbestvrije golfplaten is namelijk dat ze door de gelijkenis met asbesthoudend materiaal vaak niet geaccepteerd worden bij de reguliere innamepunten van bouwpuin. Men is

dan namelijk bang dat de verdere verwerking op moeilijkheden stuit, omdat er steeds weer twijfel ontstaat of het materiaal al dan niet asbesthoudend is wanneer het verkleind is en gemengd met ander puin. Vaak is storten dan toch de enige oplossing. Het is dus goed mogelijk dat innamepunten van bouwpuin asbestgelijkend puin weigeren aan te nemen, of alleen maar aan willen nemen als asbestbevattend materiaal.

3. Analyse en kenmerk NT

In principe kan alleen maar zekerheid verkregen worden over asbest in puin- en/of bouwmaterialen door een analyse uit te laten voeren door een laboratorium. Zelf uitgevoerde proeven (bijvoorbeeld een aansteker bij de vezels) geven geen zekerheid. Wanneer een (hele) plaat voorzien is van een

kenmerk NT (nieuwe technologie) is dit wel een bewijs dat een plaat niet asbesthoudend is. Vaak is dit kenmerk echter moeilijk vindbaar, verveerd of begroeid. Het geeft dan ook geen garantie dat de platen geaccepteerd worden.



4. De verwijdering van gedeeltelijke asbestdaken

Soms komt het voor dat een dak voor een gedeelte bestaat uit asbesthoudende (golf)beplating, terwijl een ander gedeelte bestaat uit asbestvrije beplating. Wanneer zo'n dak gesaneerd wordt, moet hier uiteraard rekening mee worden gehouden.

Het asbestbevattende gedeelte van het dak zal in elk geval onder asbestcondities gesaneerd moeten worden, terwijl dit niet hoeft voor het niet-asbestbevattende gedeelte van het dak. Het is van belang dat er een duidelijke asbestinventarisatie ten grondslag ligt aan de sanering van een dergelijk dak. De inventarisatie zal dan het gehele dak (met de bijbehorende bouwkundige eenheid) betreffen, terwijl

daarnaast duidelijk uit de inventarisatie zal moeten blijken welk gedeelte van het dak asbestvrij is.

Het ligt voor de hand om eerst een asbestverwijderingsbedrijf opdracht te geven om het asbestbevattende gedeelte van het dak te verwijderen. Daarna vindt de verplichte eindmeting plaats, waarna het asbestvrije gedeelte zonder asbestcondities verwijderd kan worden. Het asbestvrije gedeelte kan vervolgens door een willekeurig bedrijf verwijderd worden. Het kan ook door het asbestverwijderingsbedrijf gedaan worden, onder niet-asbestcondities. Het is dus voor de opdrachtgever noodzakelijk om hier alert op te zijn en een duidelijke afweging te

maken op welke wijze en door wie hij deze verwijdering wil laten uitvoeren. De voordelen van het inschakelen van een “normale” aannemer voor het asbestvrije gedeelte van het dak zijn groter naarmate de te verwijderen asbestvrije oppervlakte groter is. Is er slechts een klein gedeelte van het dak asbestvrij, dan kan het uiteindelijk toch gunstiger

zijn om het gehele dak in een keer door de asbestverwijderaar te laten saneren. Hij heeft immers zijn personeel en gereedschap toch al aanwezig. Zorg in elk geval ervoor dat in de opdrachtomschrijving duidelijk staat dat de opdrachtnemer verantwoordelijk is voor de afvoer van al het verwijderde materiaal.

5. Afvoer van losse asbestplaten

Mogelijk heeft u nog ergens een stapel losse asbestplaten als voorraad op uw erf liggen. Dit is verboden en het hergebruik van deze platen (bijvoorbeeld om een kapotte plaat te vervangen) is ook verboden. Uiteraard mag u ze ook niet te koop aanbieden. U zult deze platen dus moeten laten afvoeren, op een veilige manier (onder meer

dubbel verpakt in plastic). Het makkelijkst is het om dit gelijk met de sanering van uw dak te laten doen. De inventariseerder kan ze dan meenemen in zijn rapport, waarna de verwijderaar ze mee kan nemen.



6. Tips over asbestvrije platen en gedeeltelijke asbestdaken

1 Twijfelt u of er asbest in uw dak zit? Laat een asbestinventarisatierapport opstellen en een analyse uitvoeren door een laboratorium om het zeker te weten.

2 Wilt u uw asbestvrije platen afvoeren? Schakel een aannemer in, deze weet naar welke plaats de platen afgevoerd kunnen worden. Zo voorkomt u dat platen niet geaccepteerd worden bij innamepunten van bouwpuin vanwege de gelijkenis met asbestplaten.

3 Bestaat een gedeelte van uw dak uit asbestplaten en een ander gedeelte uit asbestvrije platen? Laat eerst het asbestbevattende gedeelte van het dak verwijderen en de verplichte eindmeting doen. Daarna kan een willekeurige aannemer het asbestvrijegedeelte verwijderen.

4 Het is verboden om een voorraad losse asbestplaten op uw erf te hebben. Laat de asbestsaneerder ze op een veilige manier afvoeren.

KIJK VOOR MEER INFORMATIE: WWW.AGROASBESTVEILIG.NL

Disclaimer:

Bovenstaande beschrijving geeft een interpretatie van de belangrijkste wettelijke voorschriften. In alle gevallen zijn de wettelijke voorschriften leidend. Aan deze interpretatie kunnen geen rechten ontleend worden.